Tedda : un projet au service de la transition écologique

Le projet de transition écologique et développement durable des associations est un projet soutenu par la Commission européenne pour accompagner les associations dans leur transition écologique.

Né du constat toujours plus alarmant du réchauffement climatique, le projet de transition écologique et développement durable des associations (Tedda) met à disposition des associations des outils gratuits de sensibilisation et des méthodologies pour réduire durablement l'empreinte carbone de leurs activités quotidiennes.

Rôle moteur des associations

Selon les membres du projet Tedda, un collectif européen de structures spécialisées dans l'accompagnement des projets associatifs (1), les associations dans leur capacité à réunir des citoyens attentifs à l'enjeu climatique sont à même de proposer des solutions innovantes. Or, selon une étude préalable au projet et menée par l'APES (Acteurs pour une économie solidaire) en 2018 auprès de 83 associations, « 50 % estiment manquer de connaissances sur les moyens et méthodes permettant d'améliorer l'empreinte écologique de leurs activités ». L'enjeu est donc de démystifier les changements de pratique à mettre en place.

Ressources ingénieuses

Le site internet mis en place permet aux associations de télécharger gratuitement les outils dont elles ont besoin pour renforcer à la fois leurs connaissances et leurs compétences sur la transition écologique. Il existe quatre ressources pédagogiques dont l'objectif est la complémentarité. On peut donc y retrouver : une galerie de portraits inspirants de petites structures associatives ayant engagé des solutions concrètes dans des domaines comme le sport, la culture, l'éducation populaire, l'environnement ; deux outils pédagogiques « Objectif asso zéro carbone » conçus avec l'association Virage énergie et qui sont composés d'une frise de transition énergétique et d'un jeu de l'empreinte carbone permettant d'évaluer les efforts collectifs à réaliser dans son association de manière ludique (un guide pédagogique existe pour s'en saisir) ; un guide méthodologique pour engager sa transition grâce à une méthode d'autodiagnostic interne pour mettre en place des changements concrets grâce notamment à des fiches-outils sur des thématiques telles que les achats, les déchets, la mobilité, le numérique ; enfin, un livre blanc pour la transition écologique des petites et moyennes associations, à travers un message politique européen commun.

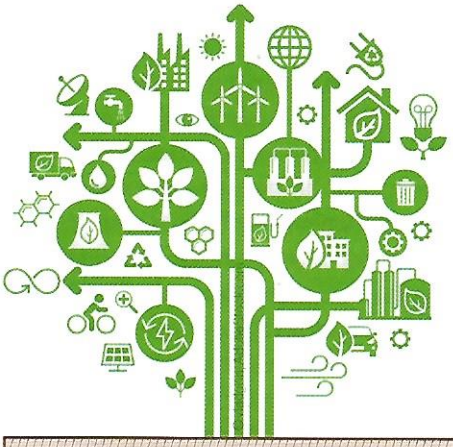

Mathilde Thénoz

(1) L'APES (Acteurs pour une économie solidaire) en Hauts-de-France ; l'association catalane CEPS Projectes Socials ; la maison des associations de Tourcoing ; la MRES (maison régionale de l'environnement et des solidarités) ; le Think Thank PLS (pour la solidarité).

En savoir plus

- *www.tedda.eu/fr*
- *s.42l.fr/mda-tourcoing*
- *s.42l.fr/tourcoing-tedda*

LA MAISON DES ASSOCIATIONS DE TOURCOING

Partenaire du collectif du projet de transition écologique et développement durable des associations (Tedda), la maison des associations (MDA) de Tourcoing a elle-même réalisé un diagnostic de fonctionnement interne qui a permis d'aboutir à l'identification de domaines d'action prioritaires. C'est sur eux que l'association peut intervenir grâce aux acteurs locaux œuvrant dans ce domaine (un guide répertoriant les partenaires locaux a d'ailleurs été créé par la MDA). Achats plus locaux et de seconde main, système de tri des déchets, compost... sont des exemples d'initiatives prises. Par la suite, cinq associations employeuses de la MDA ont été invitées à suivre un parcours d'accompagnement de long terme sur la transition écologique comprenant des journées de formation afin d'échanger de manière régulière avec les membres des conseils d'administration, les salariés et bénévoles des associations. Une démarche jugée efficace car deux ans après avoir suivi le parcours, les changements sont considérables dans ces associations.